Pārdod komercapbūves zemi, Rīga, Mežaparks (ID: 251)

Tiek pārdota zeme Rīgā, Mežaparkā, Mailes ielā, zemes platība ir 800 m2. Zemes gabals atrodas robežā ar vēsturisko Mežaparka daļu. Vieta ir ideāla 5 stāvu, dzīvokļu mājas celšanai.
Uz doto brīdī ir pilnībā saskaņots projekts un būvatļauja celtniecības sākšanai. Intensitāte = 130%.

ID:	251
Darījums:	Pārdod komercapbūves zemi
Tips:	Zeme
Cena:	320 000 EUR
Cena par m²:	400 EUR / m²
Vieta:	Rīga, Mežaparks, Mailes iela
Zemes platība m²:	800 m²
Zemes platība ha:	0.08 ha

Kontaktinformācija:
SIA Loikk A
Genadijs Kirilovs

Tālr.: +371 29521173
E-pasts: direktors@loikka.lv
Skype: direktors23

Pārdod komercapbūves zemi, Rīga, Mežaparks (ID: 251)
LOIKK A - darījumi ar nekustamo īpašumu - www.loikka.lv
Birojs Rīgā: Krāslavas iela 12-1,
tel.: +371 67205216, mob. tel.: +371 29718568, e-pasts: info@loikka.lv

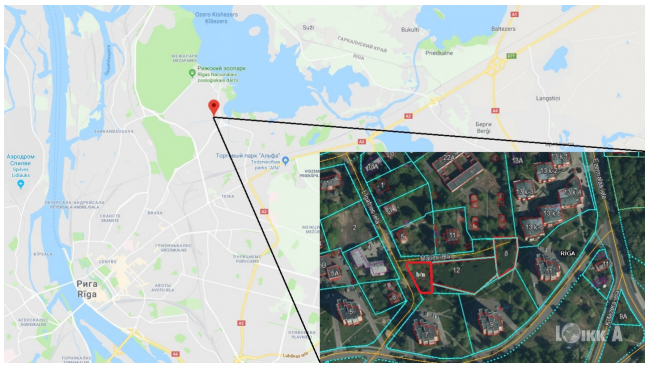

Pārdod komercapbūves zemi, Rīga, Mežaparks (ID: 251)
LOIKK A - darījumi ar nekustamo īpašumu - www.loikka.lv
Birojs Rīgā: Krāslavas iela 12-1,
tel.: +371 67205216, mob. tel.: +371 29718568, e-pasts: info@loikka.lv

ROBEŽPUNKTU KOORDINĀTAS

LKS '92 KOORDINĀTU SISTĒMĀ

	X	Y
26	316912.87	510196.50
30	316880.47	510212.33
29	316880.04	510226.65
28	316917.69	510224.00
27	316916.52	510196.72

Mēroga koeficients - 0.999801
Zemes gabala platība 800 m²

ZEMES GABALA

IZVETOJUMS KVARTĀLĀ

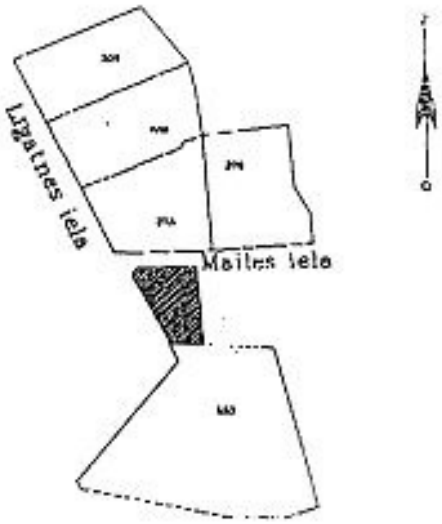

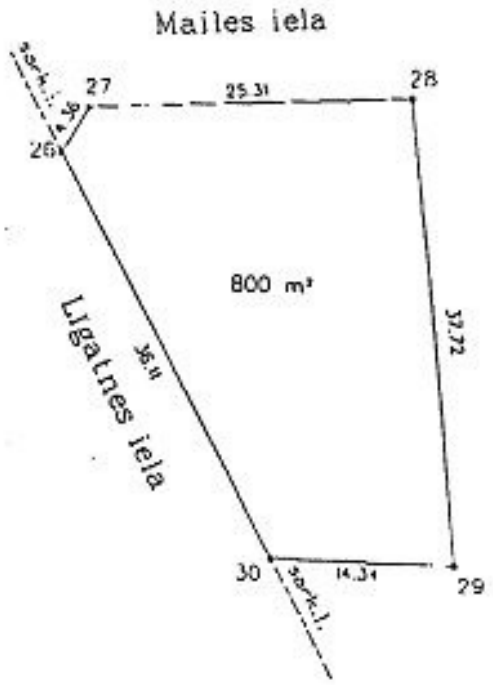

Mērogs 1:500

VZD Lielrīgas reģionala nodaļa
Pasūtījumu izpildes pārvaldes
Mērniecības un topogrāfijas daļa

Vad. vietnieks		D.Pētersons	30.08.2001
uzmērīju		I.Šikors	30.08.2001

	pīsēta	grupa	grunts
kods			